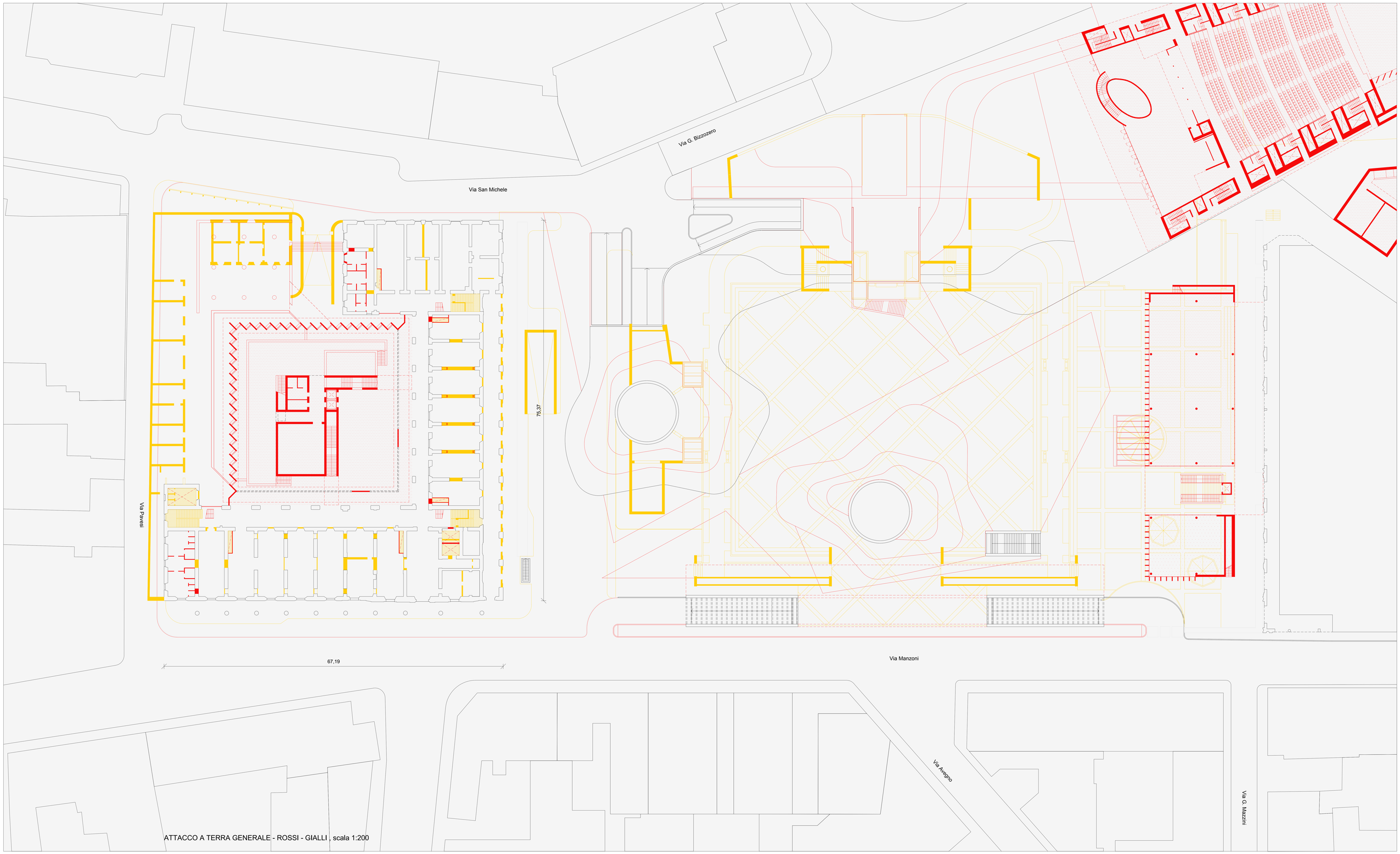

ATTACCO A TERRA GENERALE - ROSSI - GIALLI , scala 1:200

DEMOLIZIONI

COSTRUZIONI

N

TAVOLA_15

L4ZQ5B5E

CONCORSO INTERNAZIONALE DI PROGETTAZIONE PER LA RIQUALIFICAZIONE URBANISTICA E FUNZIONALE DEL COMPARTO DI PIAZZA DELLA REPUBBLICA - SUB AMBITO 1 - PIAZZA DELLA REPUBBLICA ED EX CASERMA

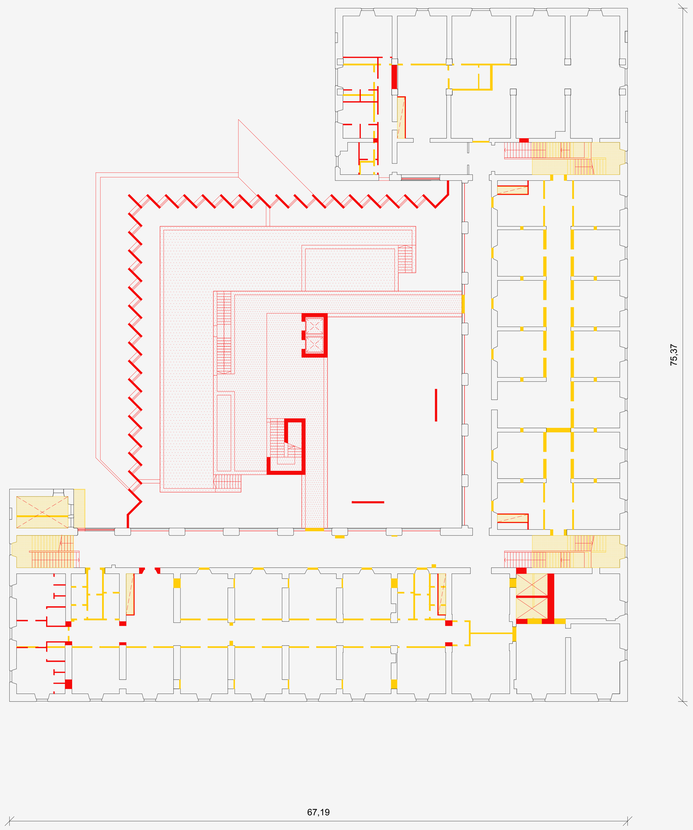

PIANO PRIMO - ROSSI - GIALLI , scala 1:200

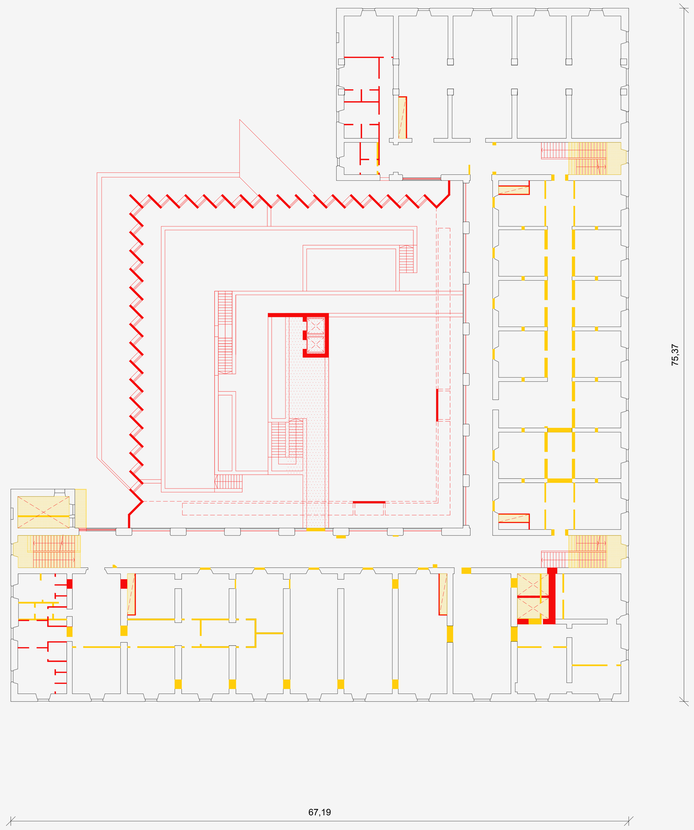

PIANO SECONDO - ROSSI - GIALLI , scala 1:200

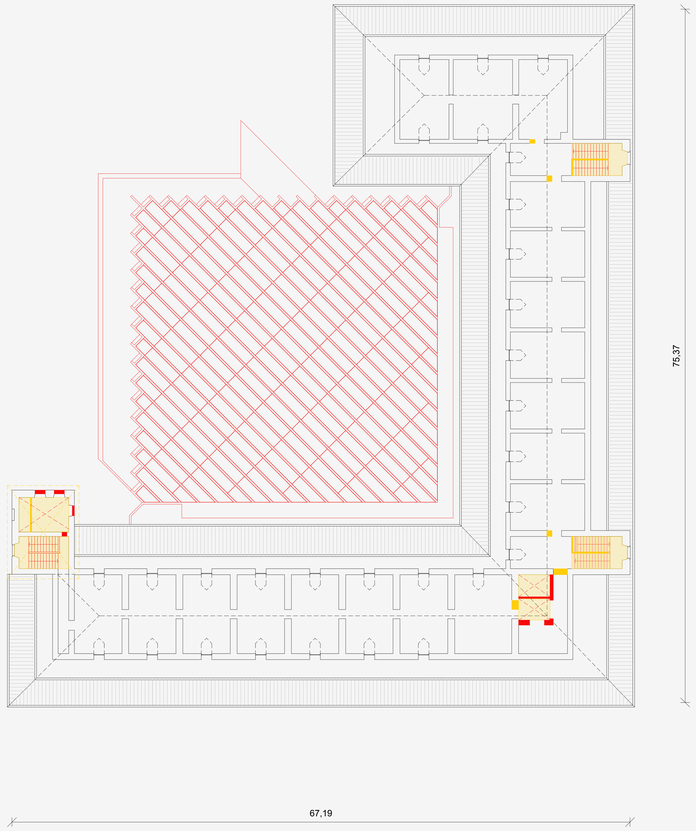

PIANO SOTTOTETTO - ROSSI - GIALLI , scala 1:200

DEMOLIZIONI

COSTRUZIONI

TAVOLA_16

L4ZQ5B5E

CONCORSO INTERNAZIONALE DI PROGETTAZIONE PER LA RIQUALIFICAZIONE URBANISTICA E FUNZIONALE DEL COMPARTO DI PIAZZA DELLA REPUBBLICA - SUB AMBITO 1 - PIAZZA DELLA REPUBBLICA ED EX CASERMA